

Villa 1 - Lotto 1000 mq

Tipologia	mq totali	%	mq commerciali
<u>Coperti abitazione piano terra</u>	202,00	100	202,00
<u>Coperti abitazione garage piano interrato</u>	175,00	50	87,50
<u>Coperti abitazione intercapedine piano interrato</u>	52,00	30	15,60
<u>Lastricato solare</u>	275,00	15	41,25
Totale spazi esterni	798,00		
<u>Camminamento pedonale sotto il porticato</u>	55,00	35	19,25
<u>Patio piano interrato</u>	63,00	35	22,05
<u>Rampa discesa garage</u>	72,00	35	25,20
<u>Camminamento pedonale esterno</u>	40,00	20	8,00
<u>Posto auto</u>	70,00	20	14,00
<u>Area destinata a verde</u>	498,00	15	74,70
<u>Strada privata 1/4</u>	70,00	15	10,50
TOTALE			520,05

Villa 2 - Lotto 1032 mq

Tipologia	mq totali	%	mq commerciali
<u>Coperti abitazione piano terra</u>	201,00	100	201,00
<u>Coperti abitazione garage piano interrato</u>	200,00	50	100,00
<u>Coperti abitazione intercapedine piano interrato</u>	55,00	30	16,50
<u>Lastricato solare</u>	288,00	15	43,20
Totale spazi esterni	831,00		
<u>Camminamento pedonale sotto il porticato</u>	66,00	35	23,10
<u>Patio piano interrato</u>	66,00	35	23,10
<u>Rampa discesa garage</u>	79,00	35	27,65
<u>Camminamento pedonale esterno</u>	54,00	20	10,80
<u>Posto auto</u>	33,00	20	6,60
<u>Area destinata a verde</u>	533,00	15	79,95
<u>Strada privata 1/4</u>	70,00	15	10,50
TOTALE			542,40

Villa 3 - Lotto 1560 mq

Tipologia	mq totali	%	mq commerciali
<u>Coperti abitazione piano terra</u>	201,00	100	201,00
<u>Coperti abitazione garage piano interrato</u>	200,00	50	100,00
<u>Coperti abitazione intercapedine piano interrato</u>	56,00	30	16,80
<u>Lastricato solare</u>	289,00	15	43,35
Totale spazi esterni	1359,00		
<u>Camminamento pedonale sotto il porticato</u>	65,00	35	22,75
<u>Patio piano interrato</u>	66,00	35	23,10
<u>Rampa discesa garage</u>	79,00	35	27,65
<u>Camminamento pedonale esterno</u>	55,00	20	11,00
<u>Posto auto</u>	33,00	20	6,60
<u>Area destinata a verde</u>	1061,00	15	159,15
<u>Strada privata 1/4</u>	70,00	15	10,50
TOTALE			621,90

Villa 4 - Lotto 1300 mq

Tipologia	mq totali	%	mq commerciali
<u>Coperti abitazione piano terra</u>	202,00	100	202,00
<u>Coperti abitazione garage piano interrato</u>	175,00	50	87,50
<u>Coperti abitazione intercapedine piano interrato</u>	52,00	30	15,60
<u>Lastricato solare</u>	267,00	15	40,05
Totale spazi esterni	1098,00		
<u>Camminamento pedonale sotto il porticato</u>	53,00	35	18,55
<u>Patio piano interrato</u>	63,00	35	22,05
<u>Rampa discesa garage</u>	72,00	35	25,20
<u>Camminamento pedonale esterno</u>	18,00	20	3,60
<u>Posto auto</u>	45,00	20	9,00
<u>Area destinata a verde</u>	847,00	15	127,05
<u>Strada privata 1/4</u>	70,00	15	10,50
TOTALE			561,10

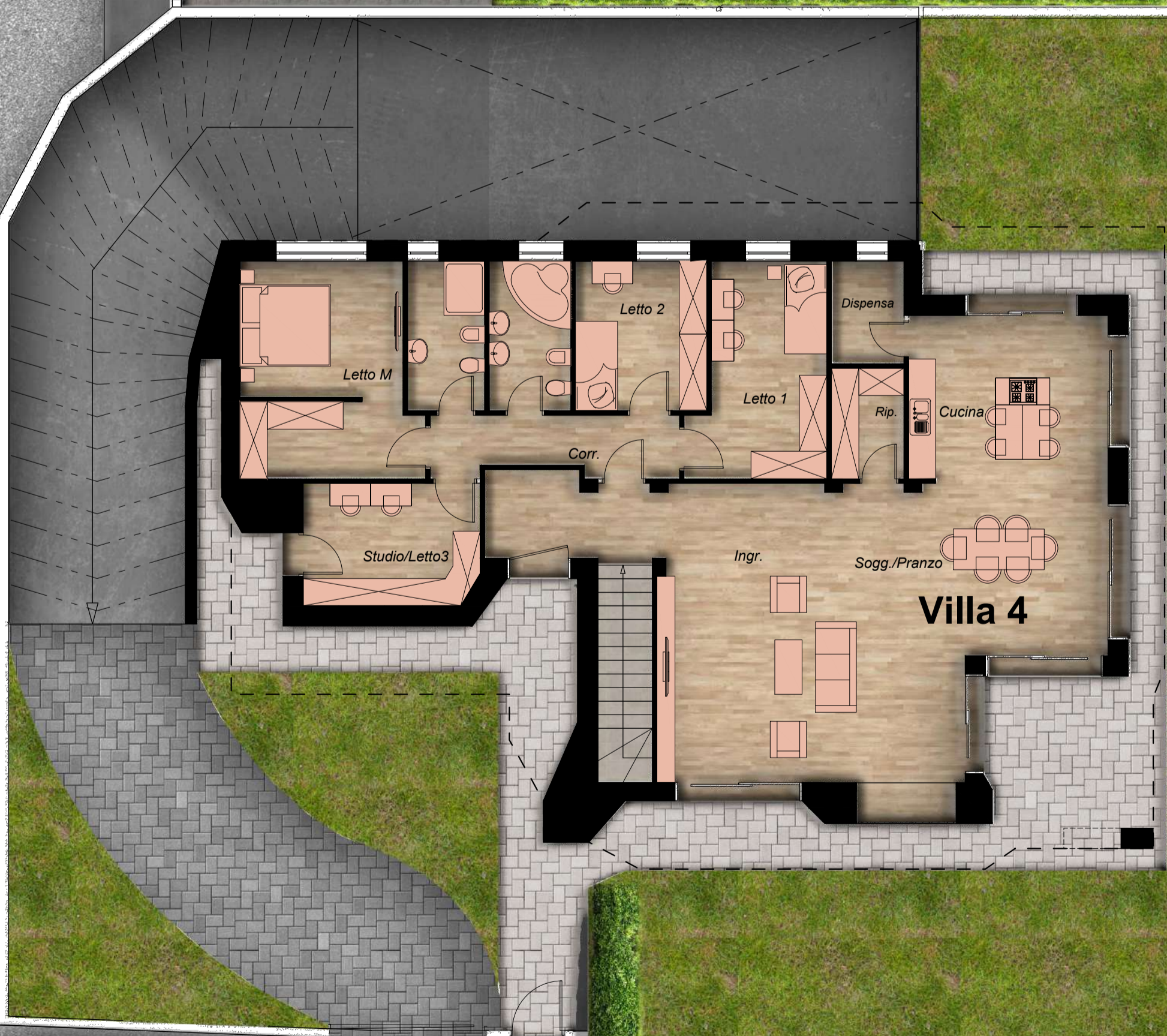
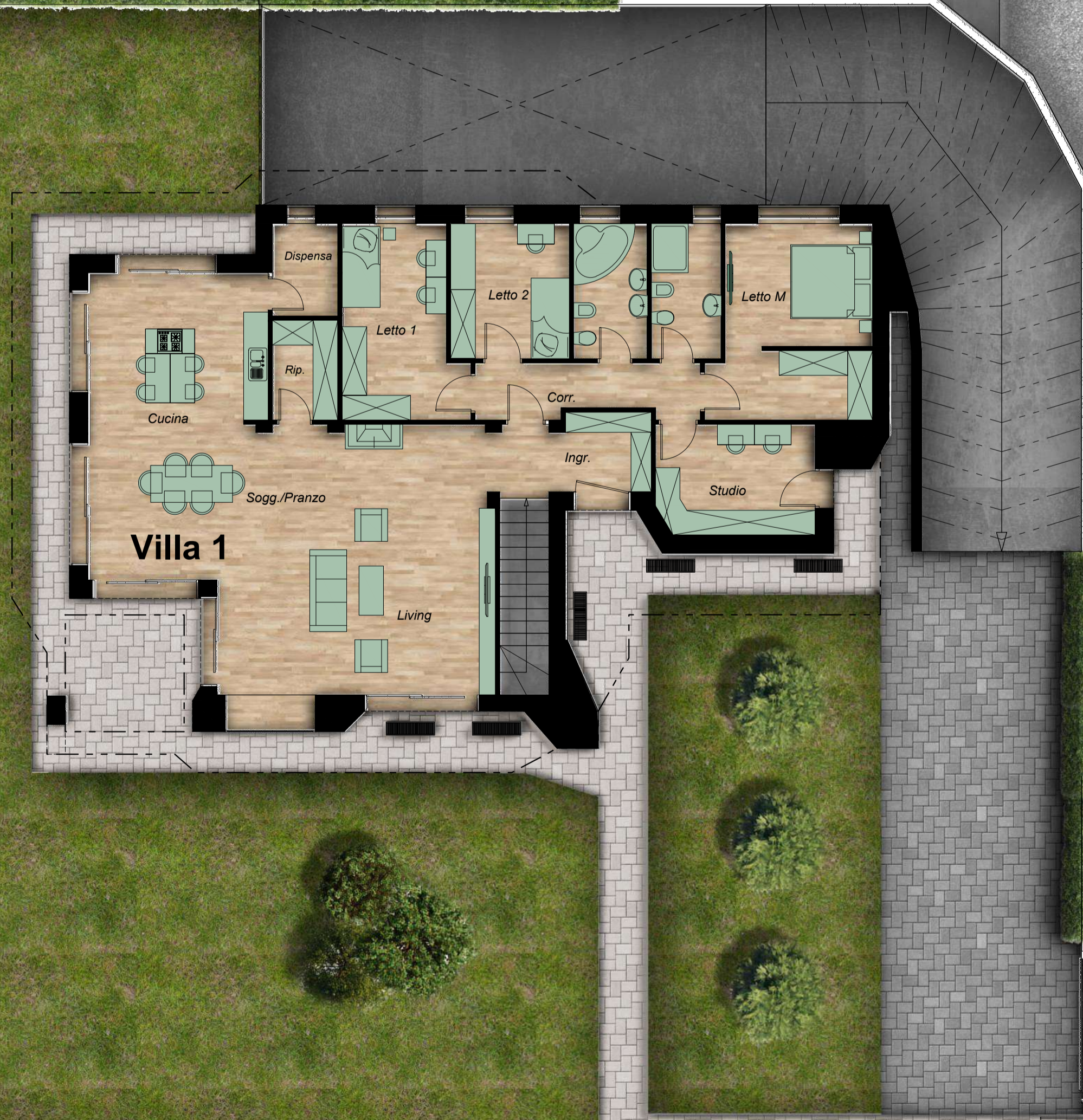

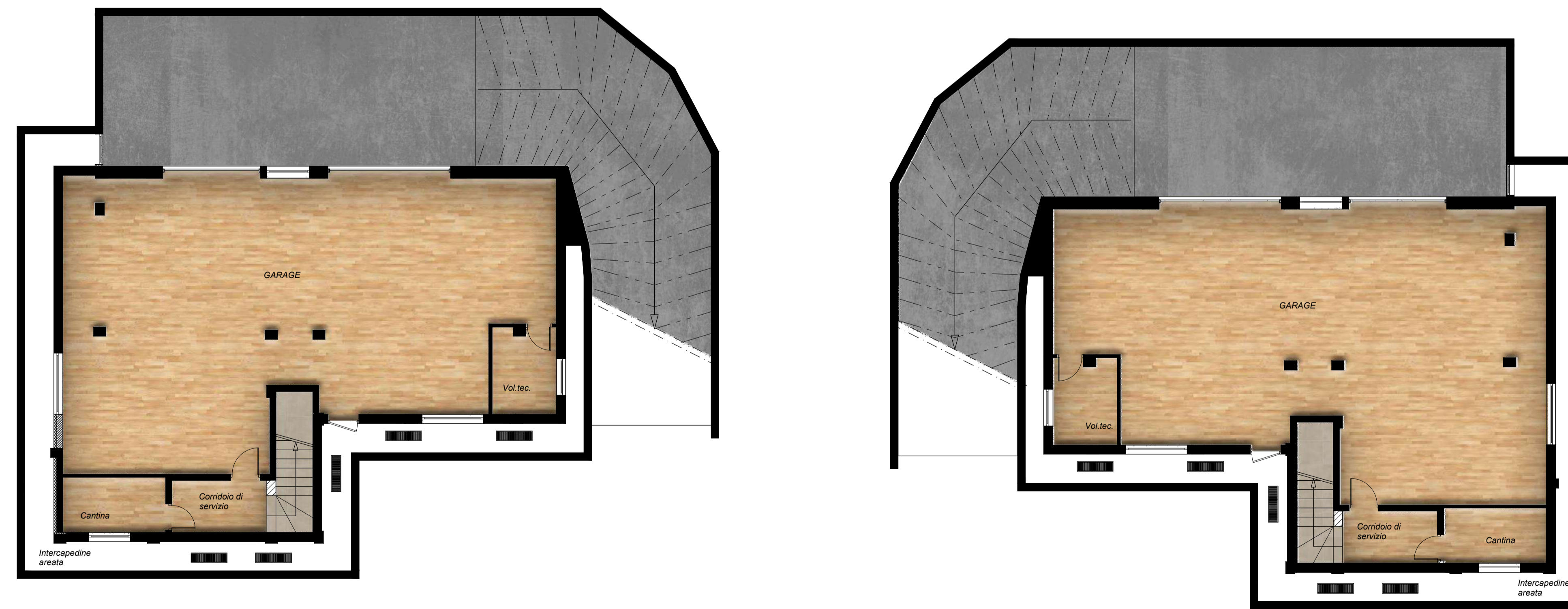
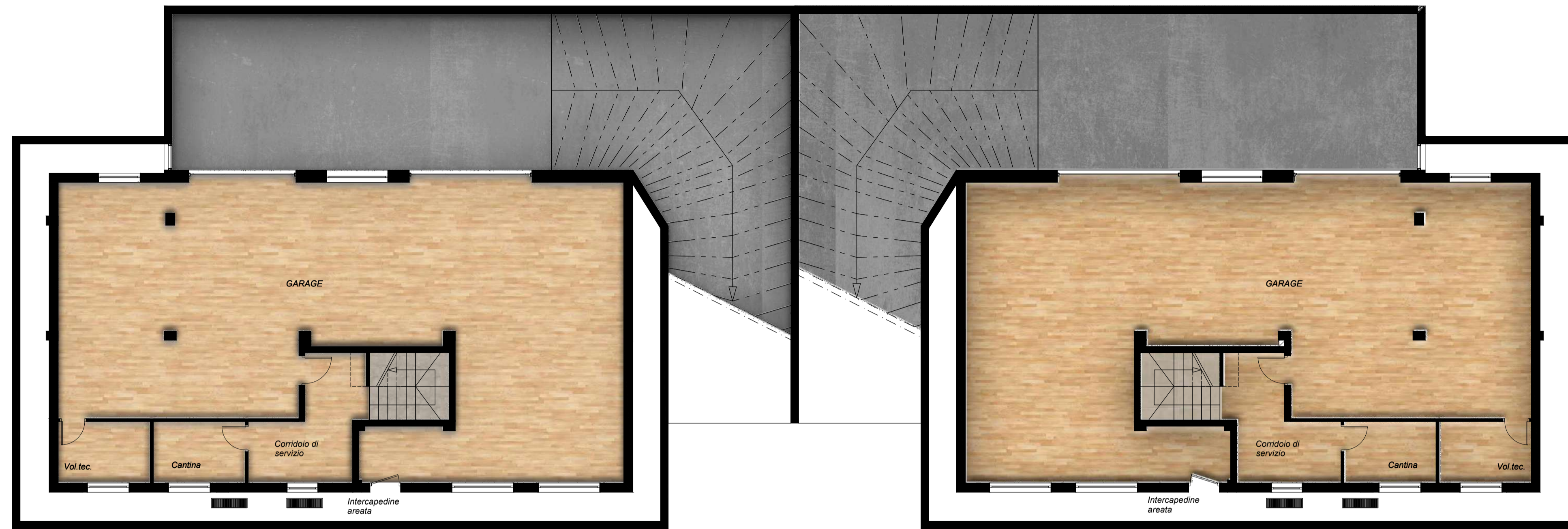

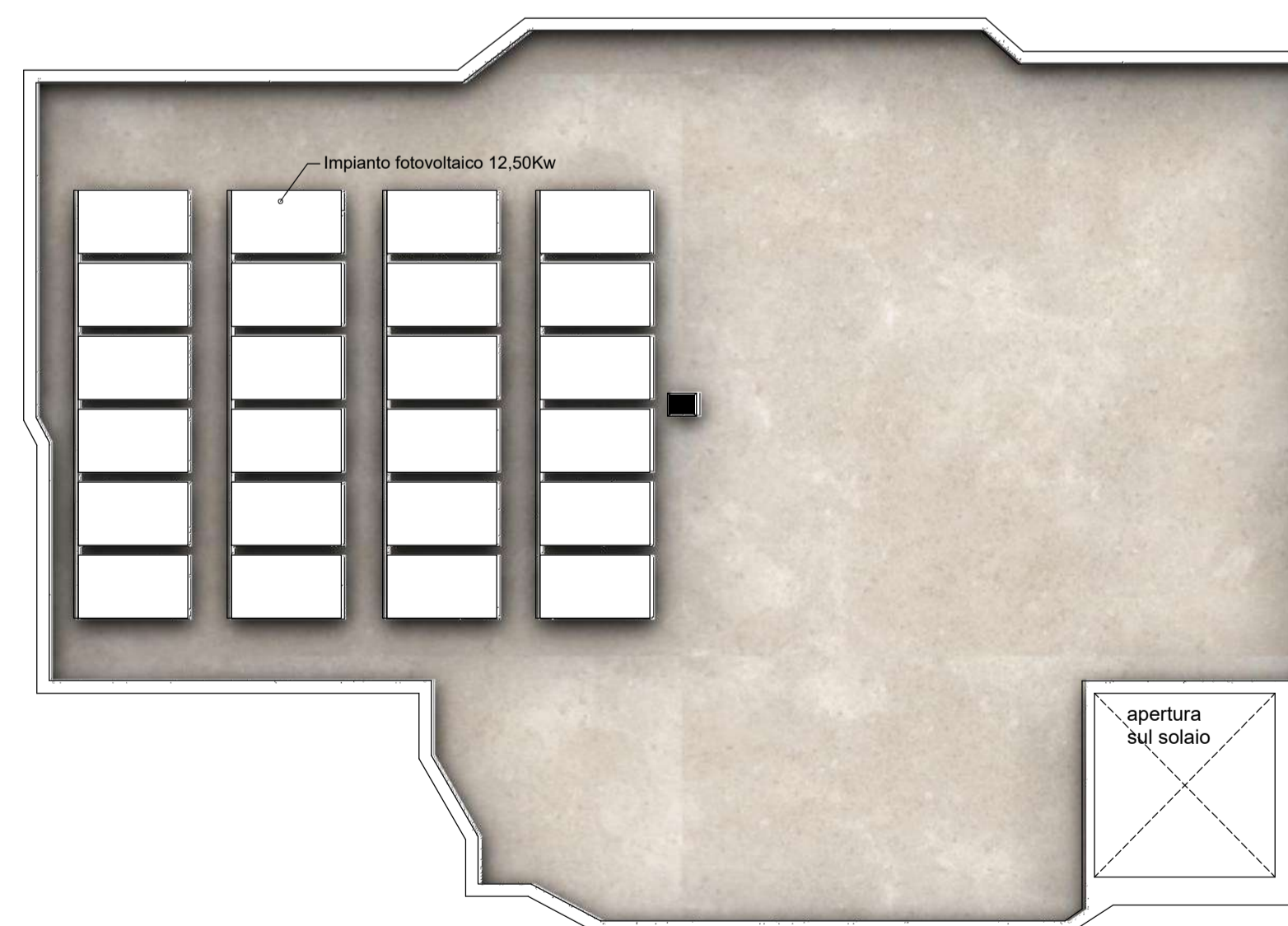
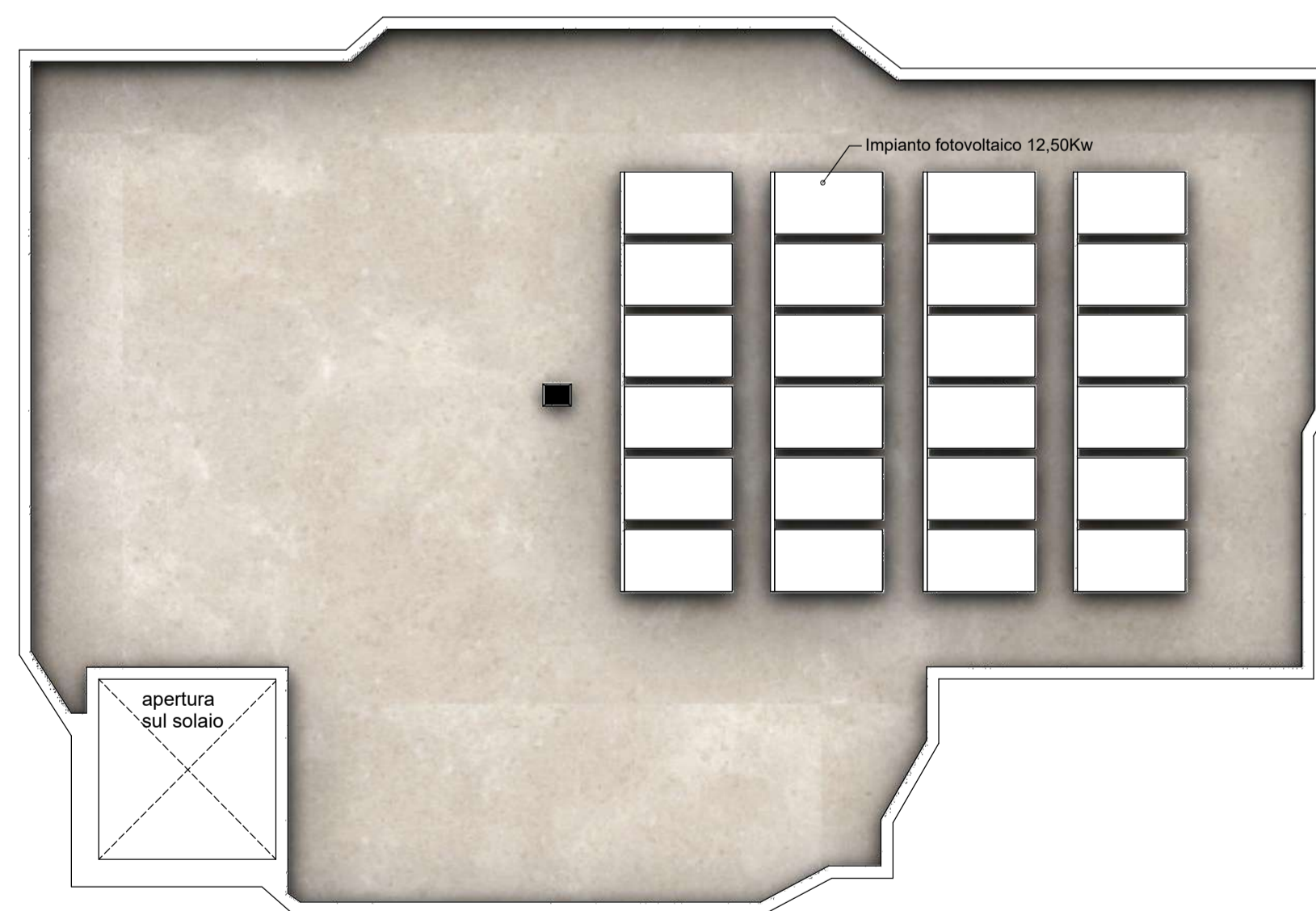
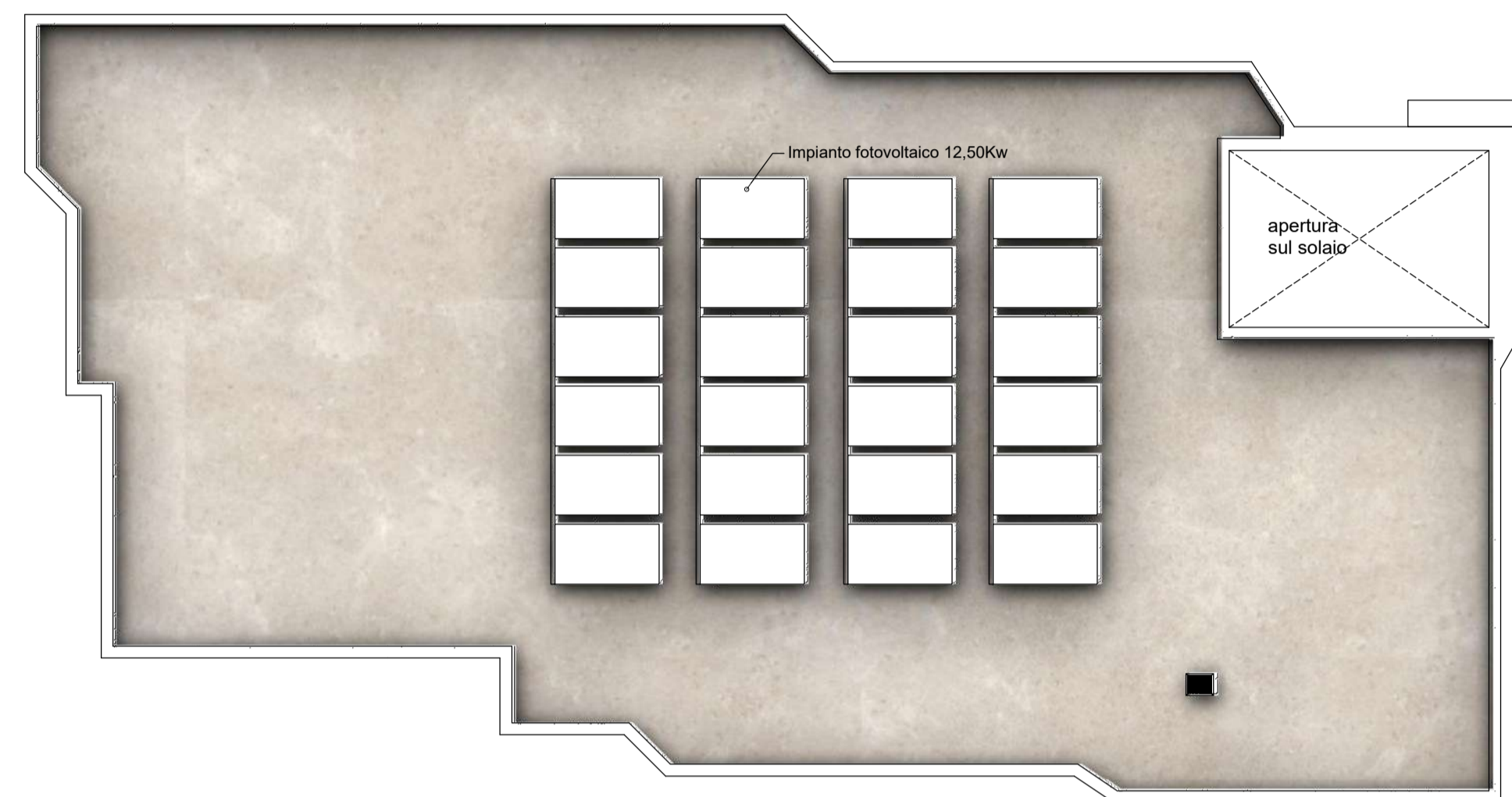
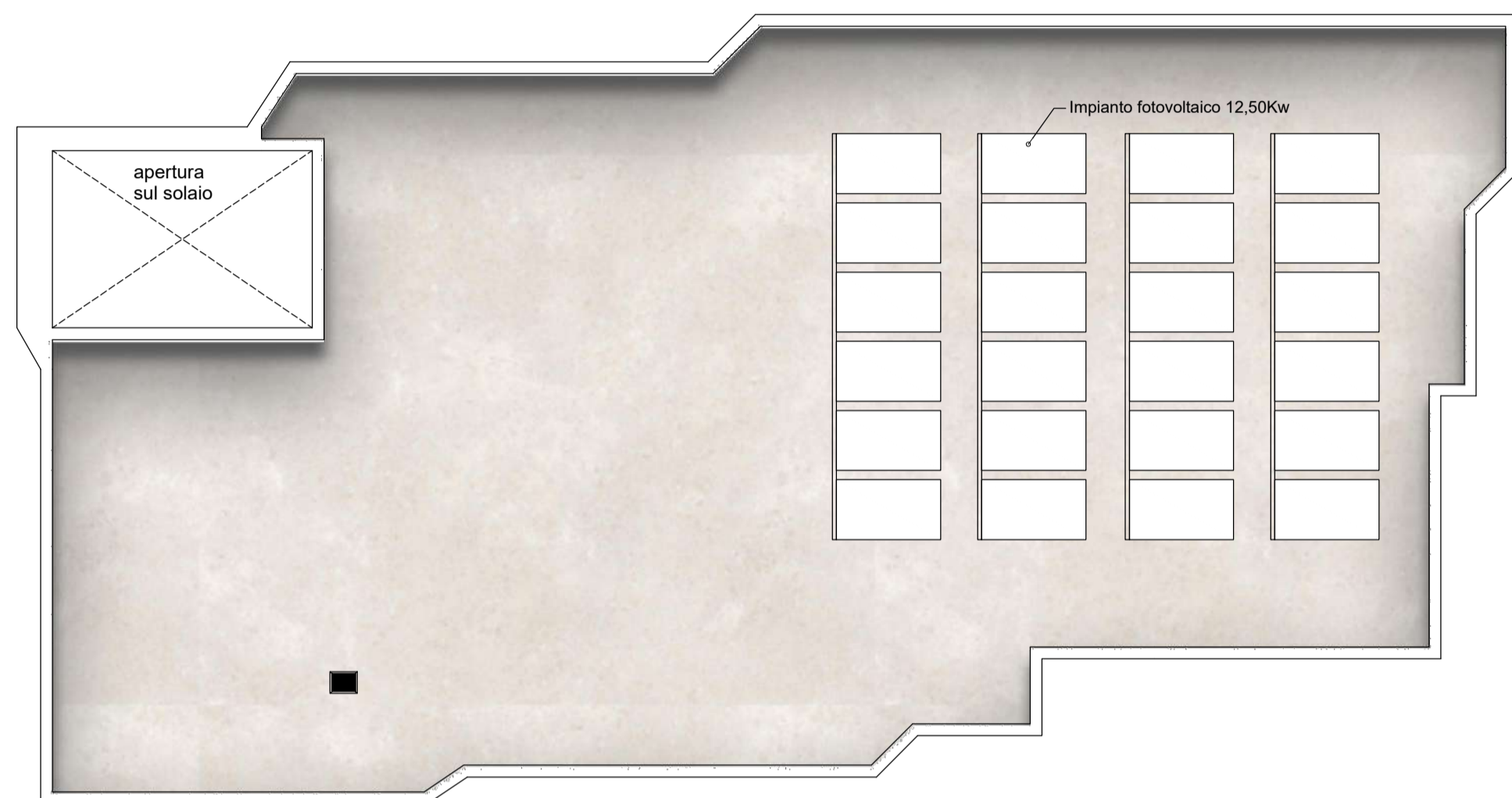



Villa 1

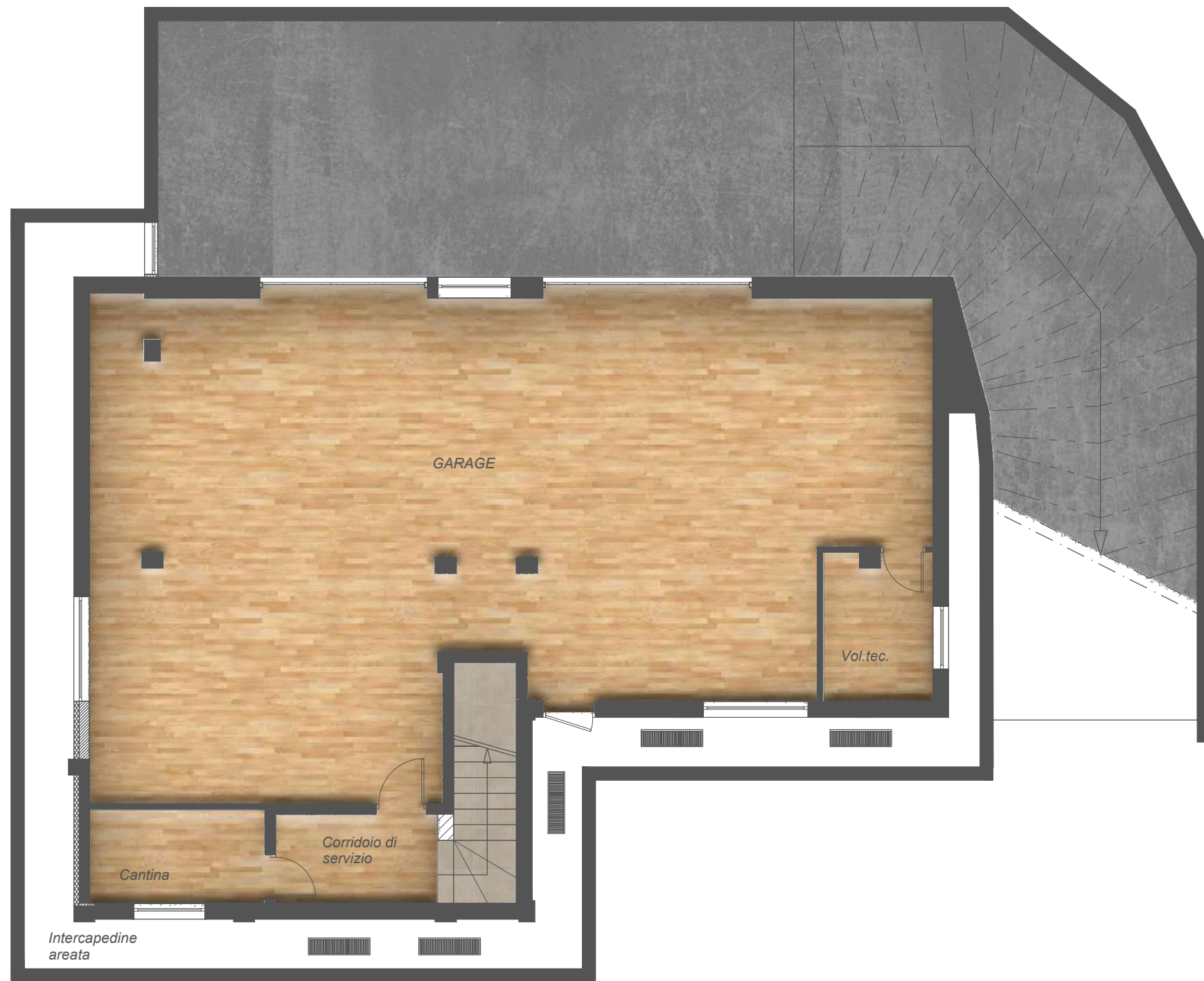

Villa 2



Cucina

Sogg./Pranzo

Rip.

Dispensa

Letto 1

Letto 2

Letto M

Corr.

Studio

Ingr.

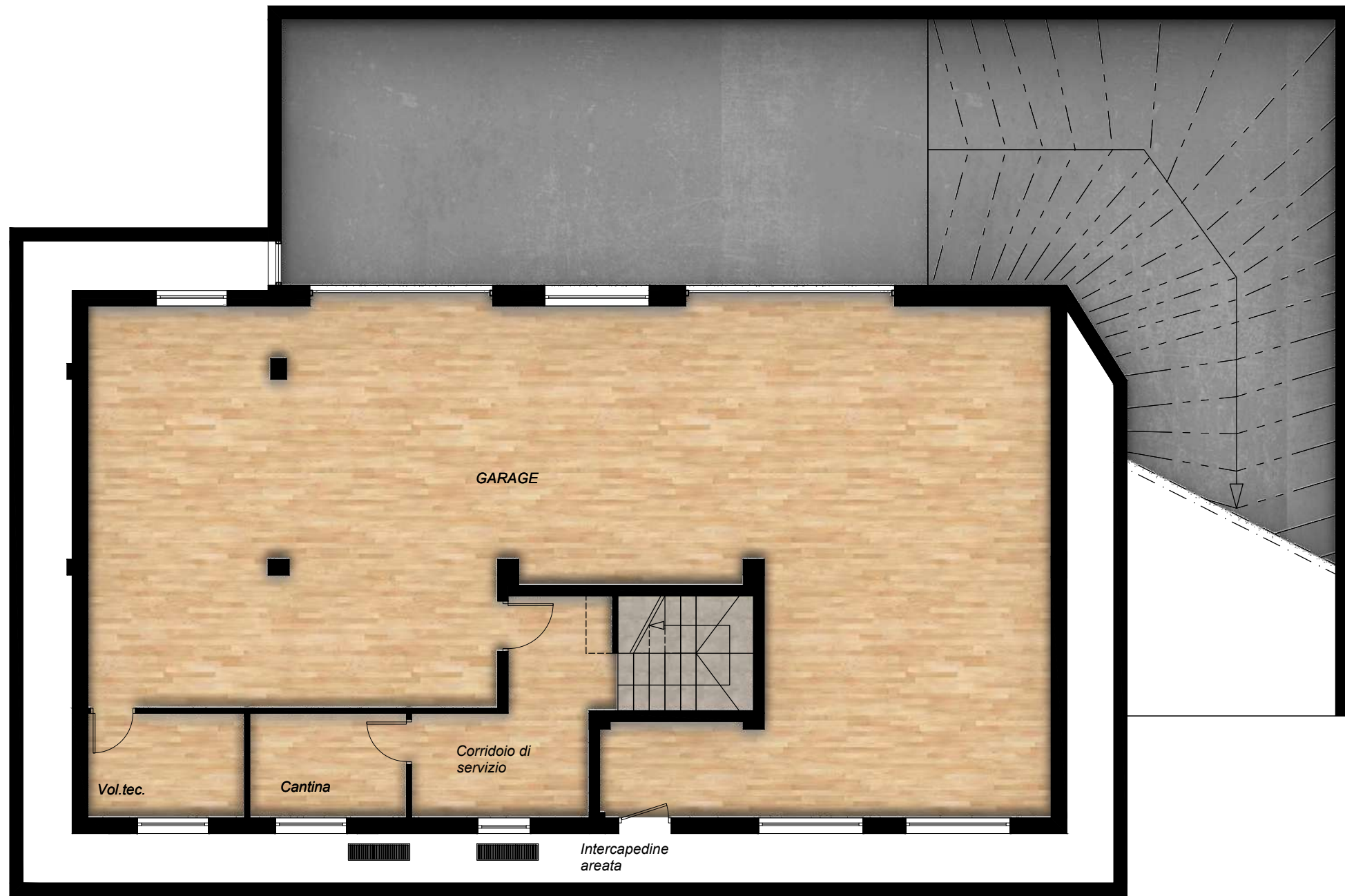



Villa 3

Letto M

Letto 2

Letto 1

Dispensa

Cucina

Rip.

Corr.

Studio/Letto3

Sogg./Pranzo

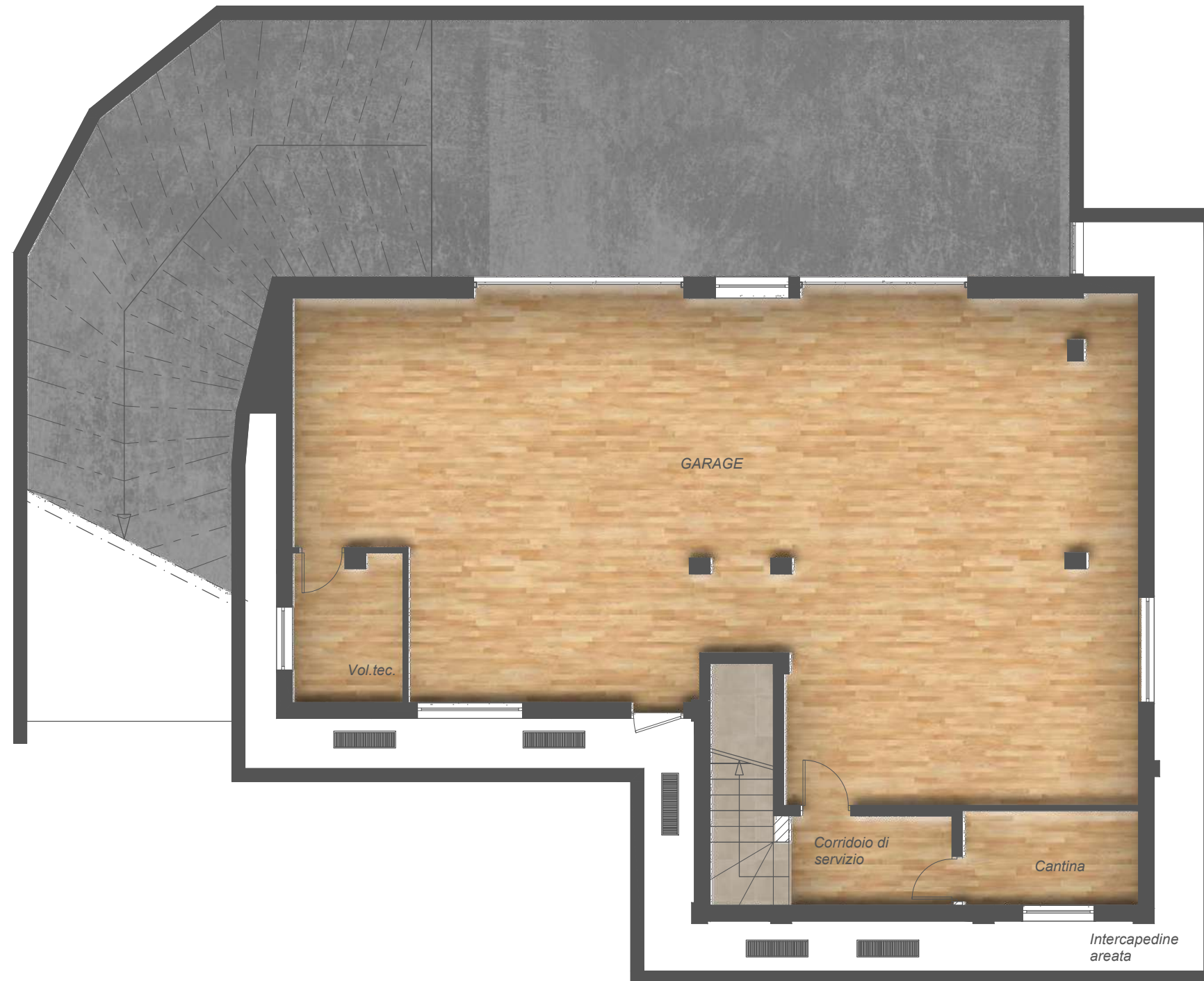



Villa 4

